



MINOR HOISTS, S.A.L



DECLARACIÓN CE DE CONFORMIDAD

CONFORMITY DECLARATION

DECLARATION DE CONFORMITÉ

KOMFORMITÄTSBESCHEINIGUNG

DECLARAÇÃO DE CONFORMIDADE

La empresa CAMAC, MINOR HOISTS, S.A.L., con sede en/ placed in/ basée à/ in der basis/ com sede em:

Av. Francesc Marimon, 138 - 08292 Esparreguera, Barcelona (ESPAÑA),

Declara bajo su única responsabilidad que la Máquina:

Declares under his only responsibility the Machine:

Déclare sous sa seule responsabilité que la Machine:

Erklärt in alleiniger Verantwortung, dass die Maschine:

Declara sob sua inteira responsabilidades que a Máquina:

Se halla en conformidad con la Directiva de Máquinas 2006/42/CE

Has been made under the Machines Directive 2006/42/CE

A été fabriquée sur le Directive de Machines 2006/42/CE

In Übereinstimmung mit folgenden Richtlinien 2006/42/CE

É fabricado ao abrigo da Directiva Máquinas 2006/42/CE

Tipo, Type, Type, Typ	ELEVACION A CABLE
Marca, Trademark, Marque, Marke.....	CAMAC
Modelo, Model, Modèle, Modell	ESCALERA VERTICAL 2,7
Código, Code, Code, Code	5082004
Nº Serie, Series Nr, Nº Série, Seriennummer.....	08160267

Año Construcción, Output Date, Année de Fabrication	
Baujahr.....	2016

Autorizado para documentación/ Authorized to documentation/ Autorisé à la documentation/ Dokumnetation genehmigt/ Aotirizada a documentação:

Sr./Mr./M./Herr/Sr. Gabriel Jorba Jorba

Esparreguera, 30/08/2016

Managing director



SEGURIDAD INDUSTRIAL, MEDIOAMBIENTE Y CALIDAD, S.L., **SIMECAL**

Calle Manuel Azaña, 39 - Bajo

47014 Valladolid (Valladolid).

Tf: 983362827 Email: valladolid@simecal.com

CERTIFICADO DE INSPECCIÓN PERIÓDICA DE EQUIPOS DE TRABAJO CONFORME AL R.D. 1215/97 Anexo I

EXPEDIENTE Nº: 24/SMV/02/20031/01/25

SIMECAL, entidad especializada en la aplicación del Real Decreto 1215/97 y sus modificaciones posteriores, y en la Directiva 2009/104/CE, sobre disposiciones mínimas de seguridad y salud para la utilización por los trabajadores de los equipos de trabajo,

CERTIFICA:

Que D/D^a. Iván Díaz de Geras Navarro en representación de SIMECAL, ha procedido a la inspección periódica, conforme al RD 1215/97 Anexo I, con resultado FAVORABLE, no se han detectado defectos, del equipo de trabajo cuyos datos se detallan a continuación:

TITULAR: ALQUI-LEON S.L Dirección: CTRA CABOALLES, KM4,3 Población: SAN ANDRÉS DEL RABANEDO Provincia: LEÓN		
FIJO <input type="checkbox"/>	EQUIPO MÓVIL <input checked="" type="checkbox"/>	ELEVACIÓN DE CARGAS <input checked="" type="checkbox"/>
DATOS CARACTERÍSTICOS DEL EQUIPO		
Nº DE IDENTIFICACIÓN INTERNA: -		
FECHA DE INSPECCIÓN: 24/09/2025 EMPRESA USUARIA: ALQUI-LEON S.L FUNCIÓN: ELEVAR CARGA	TIPO: MONTACARGAS DE ESCALERA MARCA: CAMAC MODELO: MINOR ESCALERA 200KG Nº DE FABRICACIÓN: 08160267 FECHA DE FABRICACIÓN: 2016 MARCADO / DECLARACIÓN CE, Directiva Máquinas. (si/no/NA): SI	
UBICACIÓN DEL EQUIPO: CTRA CABOALLES, KM4,3(24191) VILLABALTER (LEON)		
Observaciones sobre el equipo: -		

A 24 de septiembre de 2025

Nombre del inspector: Iván Díaz de Geras Navarro
Inspector de SIMECAL

SE RECOMIENDA REALIZAR NUEVA INSPECCIÓN PERIÓDICA ANTES DE: UN AÑO (equipos con antigüedad superior a 10 años / DOS AÑOS (equipos con antigüedad no superior a 10 años).

RD1215/1997, artículo 4:

1. El empresario adoptará las medidas necesarias para que aquellos equipos de trabajo cuya seguridad dependa de sus condiciones de instalación se sometan a una comprobación inicial, tras su instalación y antes de la puesta en marcha por primera vez, y a una nueva comprobación después de cada montaje en un nuevo lugar o emplazamiento, con objeto de asegurar la correcta instalación y el buen funcionamiento de los equipos

2.- El empresario adoptará las medidas necesarias para que aquellos equipos de trabajo sometidos a influencias susceptibles de ocasionar deterioros que puedan generar situaciones peligrosas estén sujetos a comprobaciones y, en su caso, pruebas de carácter periódico, con objeto de asegurar el cumplimiento de las disposiciones de seguridad y de salud y de remediar a tiempo dichos deterioros. Igualmente, se deberán realizar comprobaciones adicionales de tales equipos cada vez que se produzcan acontecimientos excepcionales, tales como transformaciones, accidentes, fenómenos naturales o falta prolongada de uso, que puedan tener consecuencias perjudiciales para la seguridad.

* Se excluyen del presente certificado las disposiciones relativas a la utilización de los equipos de trabajo reflejadas en el Anexo II del R.D. 1215/97.



SEGURIDAD INDUSTRIAL, MEDIOAMBIENTE Y CALIDAD, S.L., **SIMECAL**

Calle Manuel Azaña, 39 - Bajo

47014 Valladolid (Valladolid).

Tf: 983362827 Email: valladolid@simecal.com

IMÁGENES GENERALES



1

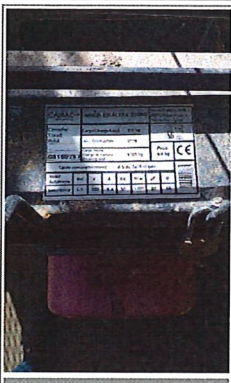

4